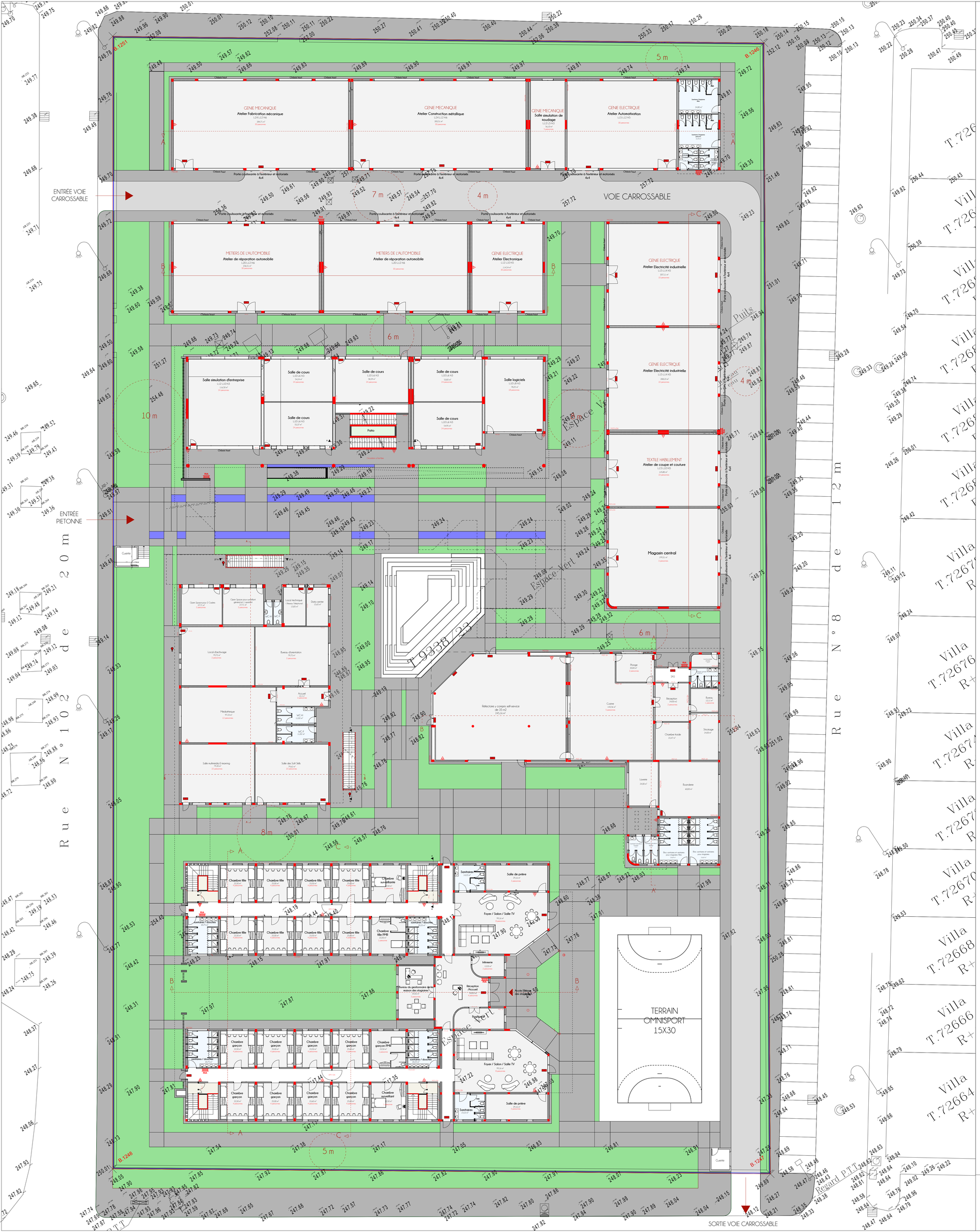

ROYAUME DU MAROC
REGION DE MARRAKECH - SAFI
VILLE D'EL YOUSSOUFIA CENTRE

PROPRIETAIRE : OFPPT

Projet de démolition et reconstruction de l'ISTA Youssoufia

Propriété Dite : " Melk Makhzani 99 Ahmar "

Titre Foncier : 9338/23

AAC AFASSI ARCHITECTURE COMPANY

ORANGE ATELIER

ALLALI BENNANI STUDIO

PLAN DE MASSE RDC

Echelle :	1/200	Planche 1/3	Dossier-N°
Date :			
Derniere modif :			

PHASE

ESQ	APS	APD	DCE	PE

Etabli / saisi par	Revu par	Approuvé par

VISA

L'ENTREPRENEUR DEVRA VERIFIER LES DIMENSIONS ET COTES ET AVISER L'ARCHITECTE DE TOUTES ERREURS OU OMISSIONS AVANT TOUT TRAVAIL.
LE PROPRIETAIRE SOUSSIGNE SENGAGE A FAIRE LES PLANS DU BETON ARMÉ PAR UN INGENIEUR QUALIFIE PATENTE

Tableau des coordonnées du T.9338/23

Contenance : 01 ha 38 a 09 ca

Bornes	X	Y
B.1248	204604.54	187355.46
B.1251	204689.10	187484.94
B.1246	204763.06	187435.56
B.1247	204679.36	187305.79

PLAN DE SITUATION
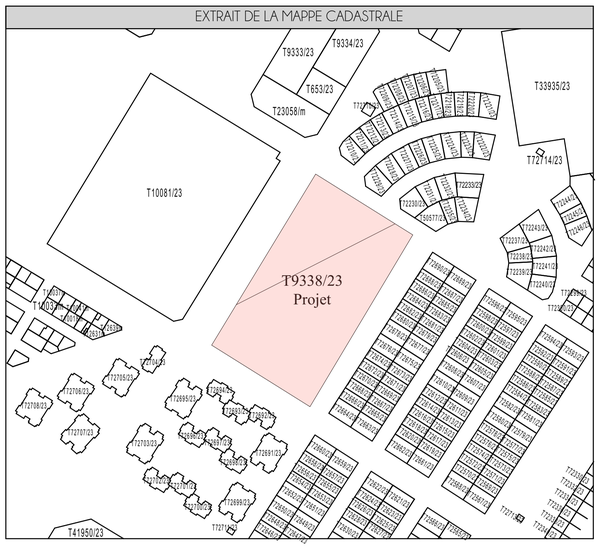
EXTRAIT DE LA MAPPE CADASTRALE